

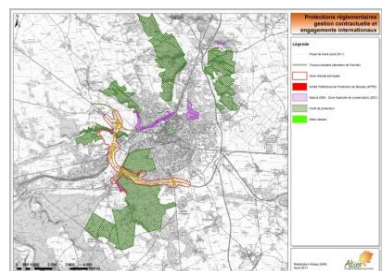

NOS REFERENCES

Septembre 2022

Expertise environnementale
Environnement et développement durable
Ecologie et gestion du territoire



152 av de Paris – F78000 VERSAILLES
Tél : + 33 (0)1 39 53 15 84
Messagerie : contact@alisea-environnement.fr
www.alisea-environnement.fr

ALISEA, entreprise certifiée ISO 14001 et membre du réseau Cap-Environnement (www.cap-environnement.org)

Expertise arbres, sol et eau

| Date | Mission / Intervention | Client |
|--------------|---|---|
| Depuis 2019 | Etude de fonctionnalités des zones humides selon la méthode OFB | Propriétaires privés, communes... (dossiers confidentiels) |
| Depuis 2014 | Etude pédologique en vue de définir et de délimiter une zone humide, selon l'arrêté du 24 juin 2008, modifié par l'arrêté du 1er octobre 2009. | Propriétaires privés, communes... (dossiers confidentiels) |
| Depuis 2010 | Réalisation d'expertises sur : <ul style="list-style-type: none">* Arbres et sites naturels (boisements, rivières, zones humides)* Déversements accidentels de polluants* Études d'impacts de projet éolien | Propriétaires privés, associations et communes (dossiers confidentiels) |
| 2009 et 2007 | Suivi d'un chantier de dépollution Mission de Conseil environnement (pollution de sol). Montant : 1600 et 3400 € HT ; Réf. : 1077, 832 | SCA HYGIENE PRODUCTS 01 41 84 60 00 |
| 2006 | Etude technique complémentaire pour déterminer l'état de catastrophe naturelle. Montant : 3 052 € HT Réf. : 799 | Commune de la Ferté sous Jouarre (77) 01 60 22 25 63 |
| 2004 | Gestion des problèmes de ruissellement et de coulées de boue. Montant : 8 030 € HT ; Réf. : 631 | Ville de MEZIERE SUR SEINE (78) 01 30 95 61 13 |

Cadrage et aide à la réalisation de cahier des charges

| Date | Mission / Intervention | Client |
|------|---|--|
| 2018 | Etude de faisabilité et de programmation d'équipements sportifs : Centre d'arts martiaux sur Saint Pierre et Piscine sur Miquelon – Volet environnement, avec Propolis Montant : 9 100 € HT ; Réf. : 1849 | Collectivité territoriale de Saint Pierre et Miquelon |
| 2011 | Normandie 2014, Assistance à maîtrise d'ouvrage dans le cadre des études de programmation pour l'organisation de la compétition d'attelage (Volet environnement) avec l'agence Parcours. Montant : 15800 € HT ; Réf. : 1195 | Communes de Caen et de Louvigny (14) |
| 2008 | Evaluation préliminaire des enjeux et contraintes administratives d'un parc éolien terrestre en Picardie. Montant : 2400 € HT ; Réf. : 971 | EOLFI 01 40 07 95 00 |
| 2007 | Programme de réaménagement des espaces extérieurs du site de la Maison des Examens, recommandations pour inscrire le chantier dans une optique de Développement durable avec Bruno GENTY, consultant en environnement. Montant : 1 700 € HT ; Réf. : 882 | SIEC-Maison des examens Arcueil (94) 01 49 12 24 42 |
| 2006 | Aide à l'élaboration d'un cahier des charges pour l'étude d'impact et les autres études liées dans le cadre du réaménagement de la RD 906 à Clamart (92). Montant : 2 289 € HT ; Réf. : 835 | I.E.A 01 41 47 40 60 |
| 2006 | Aide à l'élaboration d'un cahier des charges pour l'étude d'impact de la réhabilitation du stade de la Faisanderie. Montant : 1 144 € HT ; Réf. : 833 | Commune de Fontainebleau (77) 01 60 74 64 64 |
| 2004 | Cadrage et aide à la réalisation d'un cahier des charges pour les études réglementaires liées à l'aménagement de deux voiries départementales. Montant : 4 578 € HT ; Réf. : 664 | Conseil Général des Hauts de Seine 01 41 37 11 28 |

Accompagnement pour l'élaboration de labels

| Date | Mission / Intervention | Client |
|-------------|--|----------------------------------|
| 2012 - 2017 | Assistance à maîtrise d'ouvrage pour la création du référentiel du label environnemental EquuRES et formation des évaluateurs avec le cabinet ANTHIOS Montant : 62 650 € HT ; Réf. : 1252 | Conseil des Chevaux de Normandie |
| 2015 - 2020 | Elaboration et révision du référentiel «Engagement Biodiversité» et audits pour Bolloré logistics, GSM, SANEF, Véolia, Séché Environnement, EMTA | Ecocert Environnement |
| 2006 - 2012 | Elaboration du référentiel pour la labellisation EVE (Espace Vert Ecologique) puis audits pour les villes de Paris et Lille et le CG 92 Montant : 7 239 € HT ; Réf. : 759 - 848 | Ecocert Environnement |

Audits dans le cadre de labellisations et de certifications

| Date | Mission / Intervention | Client |
|-------------------|---|---|
| Depuis 2015 | Audits de certification et de suivi du label Engagement Biodiversité d'Ecocert (Bolloré logistics, Séché environnement, Réf. : 1520 – 1610 – 1740 – 1832 – 1917 - 2007 | Ecocert Environnement |
| Depuis 2003 | Audits de renouvellement et de suivi de la certification PEFC (Programme for the Endorsement of Forest Certification schemes). Réf. : 663 - 742 - 759 - 848 - 934 - 1022 - 1120 - 1161 - 1234 - 1325 - 1423 - 1520 – 1610 – 1740 – 1832 – 1917 - 2007 | Ecocert Environnement |
| 2018 - 2020 | Audits de certification, renouvellement et suivi selon la norme ISO 14001 (INRA, CCB Bruxelles, Eqiom) Réf. 1841 – 1919 - 2026 | Bureau Veritas Certification |
| 2017 - 2018 | Audit de prestataire : plateforme CEDRE (Centre Environnemental de Déconditionnement et Recyclage Ecologique) dans le cadre de la démarche qualité environnement du groupe Montant : 4 200 € HT Réf. : 1782 - 1876 | LVMH (75) |
| 2003 - 2017 | Audits de certification, renouvellement et suivi selon la norme ISO 14001 (Centre Régionaux de la Propriété Forestière, Industries d'extractions, Collectivités locales, traitement des déchets et des eaux usées, usines d'incinération, usines de cosmétique et parfum...) Réf. : 663 - 742 - 759 - 848 - 934 - 1022 - 1120 - 1161 - 1234 - 1325 - 1423 - 1520 1610 – 1740 – 1832 - 1917 | Ecocert Environnement |
| 2015 | Audit interne RSE 26001 Montant : 1 400 € HT ; Réf. : 1590 | Valdelia |
| 2013 - 2014 | Audits internes dans le cadre d'un SME certifié selon la norme ISO 14001. Montant : 1 350 € HT ; Réf. : 1422 ; Montant : 6 300 € HT ; Réf. : 1432 | ReCommerce Solutions (94) LVMH Fragrance Brands (60) |
| 2009-2010 et 2016 | Audits pour Port Autonome de Paris dans le cadre de la charte Sables de Seine II Montant : 5 740 € HT ; Réf. : 1031 – 8200 € HT Réf. : 1610 | Ecocert Environnement |

Accompagnement pour la mise en place de système de Management Environnemental

| Date | Mission / Intervention | Client |
|--------------------------|--|---|
| Depuis 2022 | Accompagnement pour la labellisation EFFINATURE sur plusieurs sites. | ADDENDA... |
| 2018 - 2021 | Accompagnement pour le suivi du système de management environnemental certifié selon la Norme ISO 14001 Réf. : 1867 | NEXITY – Foncier Conseil (75) |
| 2016 - 2021 | Accompagnement pour le suivi du système de management environnemental certifié selon la Norme ISO 14001 et formation d'auditeurs internes Montant : 10800 Euros HT ; Réf. : 1513 | Deleage (78) |
| 2013 - 2018 | Accompagnement pour la mise en place d'un système de management environnemental certifié selon la Norme ISO 14001 et formation d'auditeurs internes, avec le cabinet ANTHIOS. Montant : 32 812 € HT ; Réf. : 1372 – 1680 - 1738 | Parfums Christian Dior (75) |
| Depuis 2012 | Accompagnement pour la labellisation BREEAM et HQE (Volet écologique) sur plusieurs sites en région parisienne. Réf.: 1310, 1508, 1575, 1694 | OASIIS |
| 2016 - 2017 | Accompagnement pour la mise en place du système de management environnemental certifié selon la Norme ISO 14001 Montant : 5 180 € HT ; Réf. : 1651 - 1784 | Etrier de Paris (75) |
| 2016-2018 | Accompagnement pour le suivi du système de management environnemental certifié selon la Norme ISO 14001 Montant : 18 840 euros HT ; Réf. : 1715 - 1741 | Louis Vuitton Supply Chain (75) |
| 2013 | Charte d'engagement des bureaux d'études dans le domaine de l'évaluation environnementale avec le cabinet ANTHIOS. Montant : 10 000 € HT ; Réf. : 1299 | Ministère de l'écologie et du développement durable |
| 2010 - 2011 | Accompagnement pour la mise en place d'un système de management environnemental pouvant être certifié selon la Norme ISO 14001. Montant : 15 840 € HT ; Réf. : 1115 | Renault F1 |
| 2010, 2011 et 2012, 2013 | Accompagnement pour la mise en place d'un système de management environnemental multisites et multi-métier pouvant être certifié selon la Norme ISO 14001. Réf. : 1109 - 1172 | CEMEX France |
| 2010 | Expertise du Système de Management Environnemental (selon la Norme ISO 14001) du service assainissement Montant 13200 HT ; Réf. : 1102 | Communauté d'Agglomération Creilloise (60) |
| 2010 | Accompagnement pour l'établissement du profil environnemental d'un livre avec l'Agence Kaori | Terre Vivante |

Agendas 21 et Plans d'Environnement, Démarche zérophyto

| Date | Mission / Intervention | Client |
|-------------------------------|--|--|
| 2017 - 2018 | Mission de prestation intellectuelle pour le programme « Objectif Zéro Phyto – Mauldre Aval : mise en place de plans de gestion différenciée des espaces communaux respectueux de la biodiversité et de la ressource en eau » Montant : 19 960 € HT ; Réf. : 1777 | COBAHMA – EPTB (78) |
| 2017 | Analyse des pratiques phytosanitaires et mise en place d'un plan de gestion différenciée des espaces dans le cadre de la démarche « Objectif Zéro Phyto en Seine Centrale Urbaine » Montant : 11 837€ HT; Réf. : 1743 | Cormeilles-en-Parisis (91) |
| 2012 - 2014 | Mission de maîtrise d'œuvre pour le programme « Objectif Zéro Phyto : mise en place de plans de désherbage des espaces communaux respectueux de la biodiversité et de la ressource en eau » Montant : 52 850 € HT ; Réf. : 1255 | Parc Naturel Régional de la Haute-Vallée de Chevreuse (78) |
| 2009 –2012 | Elaboration de l'Agenda 21 et du Plan Environnement Collectivité de la ville de Rosny-sur-Seine (78). Réf. : 1018 | Commune de Rosny-sur-Seine (78) |
| 2009 - 2011 | Elaboration de l'Agenda 21 de la ville de Blagnac (31) avec Terre de Conseil. Réf. : 1061 | Commune de Blagnac (31) |
| 2009 - 2011 | Elaboration de l'Agenda 21 de la ville de Seclin (59) avec AIRELE- Montant : 24 260 € HT ; Réf. : 1032 | Commune de Seclin (59) 03 20 62 91 11 |
| 2005 - 2008 et 2010 - 2011 | Elaboration de l'Agenda 21 de la Communauté d'Agglomération des Hauts-de-Bièvre avec EGIS Eau, puis mise à jour Montant : 57 215 € HT ; Réf. : 753 - 1018 | Communauté d'agglomération des Hauts-de-Bièvre (92) 01 41 87 82 82 |
| 2005-2006 | Elaboration du Plan Environnement Collectivité. Montant : 18 541 € HT ; Réf. : 738 | Commune de Claye-Souilly (77) 01 60 26 92 00 |
| 2005-2006 | Etude pour la définition du plan communautaire de l'environnement. Aide à l'Evaluation environnementale du SCOT de Plaine Commune. Montant : 36 242 € HT ; Réf. : 705 - 811 | Communauté d'Agglomération de Plaine Commune (93) 01 55 93 57 63 |
| 2004-2005 | Cadrage et aide à la réalisation d'un cahier des charges pour l'élaboration d'un Agenda 21. Montant : 8 011 € HT ; Réf. : 667 | Communauté d'Agglomération de St Quentin en Yvelines 01 39 44 80 80 |
| 2003 - 2004 | Appui technique à la réalisation de la Charte Environnement de la ville de Maisons-Laffitte. Montant : 28 231 € HT ; Réf. : 611 | Ville de MAISONS-LAFFITTE (78) 01 34 93 71 51 |

Les documents de planification (PLU, SCOT...)

| Date | Mission / Intervention | Client |
|-------------|---|---|
| 2022 | Elaboration du PLU en collaboration avec l'Atelier TEL. | Commune de Mainvilliers (28) |
| 2022 | Elaboration du PLU en collaboration avec l'Atelier TEL. | Commune de Moret Loing et Orvanne (77) |
| 2021 | Elaboration du PLUi en collaboration avec EVEN Conseil | Vallée Sud Grand Paris (92) |
| 2018 - 2019 | Elaboration du PLU en collaboration avec l'Atelier TEL. Formulaire de demande d'examen Cas par cas Evaluation environnementale Montant : 6 900 € HT Réf. : 1783 | Commune de Champagne-sur-Seine (77) |
| 2017 - 2019 | Evaluation environnementale du PLU Montant : 19275 € HT ; Réf. : 1788 | Commune de Epinay-sur-Orge (91) |
| 2017 - 2019 | Evaluation environnementale du PLU incluant une analyse du site du Centre d'Enfouissement Technique Montant 24 357 € HT ; Réf. : 1642 - 1851 | Commune de Crégy-lès-Meaux (77) |
| 2017 - 2019 | Elaboration du PLU en collaboration avec l'Atelier TEL. Evaluation environnementale du PLU Montant : 7800 € HT ; Réf. : 1747 | Commune de Bièvres (91) |
| 2017 | Elaboration du PLU en collaboration avec l'Atelier TEL. incluant une expertise zones humides Réf. : 1724 | Commune de Fleury-Mérogis (91) |
| 2016 | Elaboration du PLU en collaboration avec l'Atelier TEL. Evaluation environnementale du PLU, incluant expertise zones humides et formulaire de demande d'examen Cas par cas Montant : 15 851 € HT ; Réf. : 1670 - 1826- 1877 | Commune de Varennes-sur-Seine (77) |
| 2015 | Mise à jour de l'état initial de l'environnement du PLU en collaboration avec l'Atelier TEL. | Commune de Viry-Châtillon (91) |
| 2014 | Elaboration du PLU en collaboration avec l'Atelier TEL. Montant : 7 590 € HT ; Réf. : 1504 | Commune d'Ormesson sur Marne (94) |
| 2014 | Elaboration du PLU en collaboration avec l'Atelier TEL. Incluant une expertise zones humides Montant : 11 800 € HT ; Réf. : 1433 | Commune de Boissise-la-Bertrand (77) |
| 2013 | Elaboration du PLU en collaboration avec l'Atelier TEL. Montant : 3 950 € HT ; Réf. : 1384 | Commune de Trilport (77) |
| 2012 - 2014 | Elaboration du PLU en collaboration avec l'Atelier TEL. Montant : 8 750€ HT ; Réf. : 1297 | Commune du Mesnil-Amelot (77) |
| 2007 | Mention spéciale du thème « la mise en valeur des ressources et du patrimoine naturel » pour le Concours International d'Idées Equipe Jean MAGERAND/ Claire BAILLY/ ALISEA/ COLOS (collectif d'associations) Réf. : 865 | Mission de préfiguration de l'Opération d'Intérêt National Massy Saclay Palaiseau Versailles Saint-Quentin-en-Yvelines www.oin-h238.fr |

Dispositif Local d'accompagnement et aide auprès des associations

| Date | Mission / Intervention | Client |
|--------------------------|--|---|
| 2020 / 2021 | Dispositif Local d'accompagnement pour l'Association ADREE Réf. : L130 | IRIAE Hauts de France, DLA 02 |
| 2019 | Dispositif Local d'accompagnement pour l'Association Découverte Pêche et Protection des Milieux (DPPM) Montant : 3750 € HT ; Réf. : L118 | Pas de Calais Actif (62) |
| 2017 | Dispositif régional d'appui aux structures de l'Economie Sociale et Solidaire en consolidation pour l'association «GON, Groupe Ornithologique et Naturaliste du Nord - Pas-de-Calais » Montant : 4 500 € HT ; Réf. : L 103 | Nord Actif (59) 03 20 74 57 40 |
| 2015 | Dispositif Local d'accompagnement pour l'association Planteurs Volontaires Montant : 5 199€ HT ; Réf. : 1539 | Nord Actif (59) 03 20 74 57 40 |
| 2013 | Accompagnement de l'association SEPANGUY (gestion des ressources humaines, perspectives de développement, organisation des relations avec les partenaires). Montant : 4 315 € HT ; Réf. : 1348 | BGE Guyane (97) 0594 28 23 91 |
| 2008- 2016 | Dispositif Local d'accompagnement (fonctionnement interne, perspective de développement) pour les associations : * La Clairière des Sources, Montant : 3 562€ HT ; Réf. : 1686 * Association de Défense des Animaux de l'Omois Montant : 3 930 € HT ; Réf. : 1290 * Picardie Nature, Montant : 3 800 € HT ; Réf. : 995 * Vie et Paysage Montant : 3 750 € HT ; Réf. : 1226 * Eco et Logique (Valorisation des déchets, économie solidaire) Montant : 3 300 € HT ; Réf. : 1357 | BGE Picardie 03 44 06 20 26 et Groupement Régional de l'Insertion par l'Economie en Picardie (GRIEP) 03 62 72 22 50 |
| 2006-2007 | Accompagnement de l'association Etudes et Chantiers Espace Central « projet de la structure et analyse de l'activité chantier ». Montant : 4700 € HT ; Réf. : 781 | Familles Rurales - DLA Lozère Etudes et Chantiers Espace Central |
| 2005-2007 | Accompagnement de l'association CORIF « Stratégie générale et stratégie par activité ». Montant : 9 156 € HT ; Réf. : 717 | MIEL – DLA 93 CORIF 01 48 60 13 00 |
| 2003-2006 et 2012 - 2013 | Assistance au contrôle et à l'évaluation des performances des ONG bénéficiaires du programme d'actions visant à promouvoir les ONG européennes à caractère environnemental. Montant : 91 600 € HT ; Réf. : 649 | Avec OREADE BRECHE Pour la DG Environnement de la Commission Européenne |
| 2005 | Mission de conseil relative du tissu associatif environnemental en vue d'un partenariat dans la mise en œuvre du Plan Communautaire de l'Environnement. Montant : 6 867 € HT ; Réf. : 668 | Communauté d'Agglomération de Plaine Commune (93) 01 55 93 57 63 |
| 2004-2005 | Aide au montage de projet de Maison de l'Environnement, des Sciences et du Développement Durable. Montant : 9 156 € HT ; Réf. : 686 | Syndicat d'Agglomération Nouvelle de St Quentin en Yvelines |
| 2003-2004 | Elaboration d'une Charte de Qualité du dispositif Ecogardes dans la Région Nord-Pas-de-Calais. Montant : 8 345, 53 € HT ; Réf. : 657 | Syndicat Mixte de Gestion des Ecogardes et Conseil Régional du Nord-Pas-de-Calais |
| 1999-2004 | Aide à la mise en place et à l'animation du Réseau Économie Sociale et Environnement, regroupant une centaine d'organismes créateurs d'emplois dans le domaine de l'environnement. Montant : 14 497 € HT ; Réf. : 642 | ARENE, Ile de France |

Etudes d'impacts, Dossier Loi sur l'eau

| Date | Mission / Intervention | Client |
|------------------|--|--|
| 2021 - 2022 | Evaluation environnementale d'un projet urbain à La Queue en Brie (94) avec l'atelier TEL | BOUYGUES |
| 2018 - 2019 | Dossier de déclaration selon la loi sur l'eau pour <ul style="list-style-type: none"> - un projet de centre équestre (78) - aménagement de berges de rivière (78) Réf. : 1891 - L111 | Propriétaires privés |
| 2017 - 2018 | Etude d'impact dans le cadre d'une d'Installation de Stockage de Déchets Inerte (ISDI) à Saint Martin du Tertre (95) Réf. : 1723 | Picheta |
| 2017 - 2018 | Etude d'impact dans le cadre de la ZAC des prés neufs à Réau (77) Réf. 1719 - 1947 | EPA SENART |
| 2016 | Dossier de déclaration selon la loi sur l'eau pour un projet d'hôtellerie à Medan (78) Montant : 19400 € HT ; Réf. : 1638 | SAS Plage de Villennes |
| 2015 | Dossier de déclaration selon la loi sur l'eau pour un projet de consolidation des berges du Ru MORAND par un rideau de palplanches à Vert (78) Montant : 7 312 € HT ; Réf. : 1424 | Propriétaire privé |
| 2014 - 2015 | Dossier de demande d'autorisation au titre de la loi sur l'eau du projet des Aulnettes (dites Les Cressonnières) Montant 9800 HT ; Réf. 1358 | Commune de Bullion (78) |
| 2013 | Etude d'impact pour la construction d'un centre de santé à Coye la Forêt (60). Montant : 6 400 € HT ; Réf. : 1389 | Propriétaire privé |
| 2012 | Etude d'impact sur l'environnement d'une ZAC sur la commune de Bleury - Saint Symphorien (28). Montant : 11 550 € HT ; Réf. : 1296 | SAEDEL 02 37 33 31 80 |
| 2011 | Notice d'impact de défrichement sur la commune de Saint Cyr en Val (Loiret). Réf. : 1196 | Terres et eaux 03 20 26 60 20 |
| 2010 | Etude d'impact sur l'environnement de projets éoliens en Picardie. Montant : 16 300 € HT ; Réf. : 1141 | CITA 01 49 77 41 00 |
| 2008 | Etude d'impact sur l'environnement d'une ZAC, site de la Pièce du Jeu, commune de Guignes (77). Montant : 16145 € HT ; Réf. : 929 | Commune de Guignes 01 64 42 51 30 |
| 2008 | Notice d'impact de défrichement du bois Angot et des Friches de la Siaule, ZAC Chaussée-Puiseux. Montant : 3 800 € HT ; Réf. : 940 | Communauté d'Agglomération de Cergy Pontoise 01 34 41 91 26 |
| 2005-2007 - 2011 | Etudes du milieu naturel et études d'impacts dans le cadre de projets de microcentrale hydroélectrique dans les Ardennes et dans le Doubs. Montant : 8 000 € HT ; Réf. : 795 - 1213 | SOLENATE Energies solenate@solenate.com |

Biodiversité - Natura 2000 / Dossier de demande de dérogation Espèces protégées

| Date | Mission / Intervention | Client |
|-------------|--|--|
| Depuis 2012 | Dossiers de demande de dérogation pour la destruction d'espèces protégées | DREAL Haute-Normandie, SIA Lardy, Centre hospitalier de Melun, PSG, DRIEA IDF... |
| 2018 | Notice d'incidence Natura 2000 pour un projet de requalification à Neuilly-sur-Marne (93) Montant : 2 705 € HT ; Réf. : 1837 | Etablissement Public de Santé de Ville-Evrard |
| 2018 | Notice d'incidence Natura 2000 pour un projet ISDI et réaménagement agricole à Saint Pierre Aigle (02) Montant : 2 730 € HT ; Réf. : 1759 | COSSON |
| 2014 | Notice d'incidence Natura 2000 pour une entreprise de récupération de métaux au Perray-en-Yvelines (78) Montant : 3 937 € HT ; Réf. : 1408 | Metalufer |
| 2012 | Notice d'incidence Natura 2000 pour un projet de cimetière à Thomery (77). Montant : 4 550 € HT ; Réf. : 1271 | Ville de Thomery (77) |
| 2011 | Volet Faune et Flore et Notice d'incidence Natura 2000 du projet de ZAC à Moissy-Cramayel (77). Montant : 11 350 € HT ; Réf. : 1175 | EPA Sénart |
| 2011 - 2012 | Volet Faune et Flore et Notice d'incidence Natura 2000 du projet de déviation sud-ouest d'Evreux. Montant : 47 665 € HT ; Réf. : 1194 | DREAL Haute-Normandie |
| 2011 - 2012 | Volet Faune et Flore et Notice d'incidence Natura 2000 du projet d'Avenue verte entre Forges-les-Eaux et Neuf Marché, avec ERA. Montant : 40 108 € HT ; Réf. : 1129 | Conseil Général de Seine Maritime |
| 2010 - 2011 | Etude d'incidence du projet de déplacement d'un support électrique de ligne à 225000 volts sur la zone Natura 2000 du plateau d'Avron (Site de Seine Saint-Denis) Mise en compatibilité du projet par rapport au PLU Montant : 3500 € HT ; Réf. : 1212 | Réseau du Transport d'Electricité (RTE) jean-paul.carli@rte-france.com |
| 2009 | Etude d'incidence Natura 2000 d'un projet routier de déviation en Haute Normandie (76) Montant : 4 500 € HT ; Réf. : 870 | Conseil Général de Haute - Normandie (76) et Conseil Général de l'Eure (27) |
| 2008 | Etude d'incidence du projet de sécurisation sur la liaison aérienne Bonnières-Magnanville 90 kV sur le site Natura 2000 (boucles de Moisson, de Guernes et de Rosny) Montant : 4 500 € HT ; Réf. : 1017 | Réseau du Transport d'Electricité (RTE) |
| 2008 - 2009 | Inventaire de l'avifaune du site NATURA 2000 de la vallée du Dessoubre et de la Reverotte et du Doubs Montant : 35 300 € HT ; Réf. : 973 | CC du Plateau du Russey (25) 03 81 43 87 02 |
| 2008 | Etude d'incidence du projet de restauration des mares du Parc National Forestier de la Poudrerie de Sevran sur la zone Natura 2000 (Site de Seine Saint-Denis) Montant : 4 700 € HT ; Réf. : 942 | Agence des Espaces Verts (AEV) de la Région Ile-de-France 01 49 63 20 38 |

Suivi de chantiers et de mesures compensatoires

| Date | Mission / Intervention | Client |
|--------------------|--|--|
| Depuis 2020 | Suivi écologique de site naturel de compensation Montant : 28 381, 25 € HT ; Réf. : 2033 | BIODIF puis SYE |
| 2018 | Suivi de chantier dans le cadre d'un projet d'aménagement à Poissy (78) Réf. : 1699 | PSG |
| 2018 | Suivi des mesures environnementales d'un chantier de dépollution à Versailles (78) Montant : 2 497 € HT ; Réf. : 1901 | EPFIF |
| Depuis 2018 | Suivi de chantier pour le réaménagement de l'ISDI à Saint Pierre Aigle (02) Montant : jusqu'à 4 200 € HT / an ; Réf. : 1903 | COSSON |
| Depuis 2016 - 2019 | Suivi de chantier pour le réaménagement de l'ISDI à Montgé-en-Goële (77) Montant : jusqu'à 6400 € HT / an ; Réf. : 2039 | Picheta - COLAS |
| Depuis 2014 - 2018 | Suivi de chantier pour le réaménagement de l'ancienne carrière de Lierville (60) Montant : jusqu'à 4 182 € HT / an ; Réf. : 1868 | Picheta - COLAS |
| Depuis 2014 - 2018 | Suivi de chantier de la nouvelle station d'épuration du Syndicat Intercommunal d'Assainissement de Lardy Janville Bouray (91) Montant : jusqu'à 3 915 € HT / an ; Réf. : 1772 | SIA Lardy Janville Bouray |
| Depuis 2014 - 2018 | Suivi de chantier de la nouvelle station d'épuration de Seine-Port (77) Montant : jusqu'à 3700 € HT / an ; Réf. : 1873 | Communauté d'agglomération Melun Val de Seine (77) |
| De 2012 à 2015 | Suivi reptiles dans le cadre du projet de modernisation globale de la ligne Serqueux – Gisors. Montant : 700 € HT / an ; Réf. : 1284 | RFF |
| 2007, 2008 et 2009 | Suivi des amphibiens en phase chantier, création de mares, déplacements d'amphibiens et suivi des populations dans le cadre des mesures compensatoires sur la Ligne Grande Vitesse Rhin Rhône. | RFF |

Projets de renaturation, étude préalable, demande d'autorisation, suivi de chantier

| Date | Mission / Intervention | Client |
|-------------|---|---|
| 2019 / 2020 | Renaturation de la Bièvre sur 2 tronçons : entre la rue du Moulin et la sortie des bassins de Vilgénis / sur les communes de Buc et des Loges-en-Josas Montant : 13 250 € HT et 18898, 75 € HT ; Réf. : 2011 et 1986 | Syndicat Intercommunal pour l'Assainissement de la Vallée de la Bièvre (SIAVB) |
| 2018-2020 | Etude de faisabilité pour la restauration écologique du Rouillon médian et du Ruisseau Blanc Montant : 28 955 € ; Réf. : 1863 | Syndicat Intercommunal pour l'Aménagement Hydraulique de la Vallée de l'Yvette (SIAHYV) |

Biodiversité - Volet Faune / Flore d'évaluations environnementales

| Date | Mission / Intervention | Client |
|-------------|--|---|
| 2022 | Volet Faune et Flore Zone Humide de l'évaluation environnementale pour plusieurs projets du ministère | Ministère de la Justice, Ministère des Armées |
| Depuis 2019 | Volet Faune et Flore de l'évaluation environnementale pour plusieurs projets d'ISDI en Ile-de-France | EIFPAGE, COLAS |
| Depuis 2019 | Etude Faune et flore de l'évaluation environnementale pour des projets d'aménagements urbains | Saint Quentin en Yvelines, Est Ensemble |
| 2020/2021 | Etude Faune et flore de l'évaluation environnementale pour un projet d'aménagement dans le cadre des Jeux Olympiques (Stade Yves du Manoir – 92) | Conseil Départemental des Hauts de Seine |
| 2018 | Volet Faune et Flore de l'étude d'impact d'un projet de logements à Ris-Orangis (91) | Antin résidences |
| 2018 - 2019 | Volet faune flore de l'étude d'impact d'un projet de réaménagement du Rouillon et du Ruisseau Blanc (91) | SIAVHY |
| 2018 - 2019 | Volet faune flore de l'étude d'impact d'un projet de renaturation sur l'Orge (91) | SIBSO |
| 2018 - 2019 | Volet faune flore de l'étude d'impact d'un projet d'extension de la ZAI de Torcy (77) | Communauté d'agglomération Paris Val de Marne |
| 2018 | Etat initial Habitats / Faune / Flore et participation à la partie impacts et mesures de l'évaluation environnementale pour le projet d'Installation de Stockage de Déchets Inerte (ISDI) à Isles-lès-Villenoy | Terzéo |
| 2018 | Volet faune flore de l'étude d'impact d'un projet de requalification urbaine à Villeneuve-la-Garenne (92) | Villeneuve-la-Garenne |
| 2018 | Volet faune flore de l'étude d'impact d'un projet de requalification à Neuilly-sur-Marne (93) | Etablissement Public de Santé de Ville-Evrard |
| 2017 - 2018 | Volet faune flore de l'étude d'impact d'un projet de logements au Perray-en-Yvelines (78) | Le Perray-en-Yvelines |
| 2018 | Volet faune flore de l'étude d'impact d'un projet de canalisation d'eau potable à Montereau-Fault-Yonne (77) | Communauté de communes du Pays de Montereau |
| 2017 | Volet faune flore de l'étude d'impact d'un projet d'Installation de Stockage de Déchets Inerte (ISDI) à Saint Pierre Aigle (02) | COSSON |
| 2017 | Volet faune flore de l'étude d'impact du projet Euro véloroute à Champagne sur Seine | Champagne sur Seine |

Biodiversité - Volet Faune / Flore d'évaluations environnementales

| Date | Mission / Intervention | Client |
|--------------------|--|--|
| 2017 | Volet biodiversité d'étude d'impact d'un projet de ZAC sur le site de l'ancienne caserne Pion à Versailles (78) | Versailles |
| 2017 | Volet biodiversité d'étude d'impact du projet de ZAC Gagarine à Ivry-sur-Seine (94) | EPA ORSA |
| 2016 – 2017 - 2018 | Volet biodiversité d'étude d'impact d'un projet de centre d'entraînement et de formation à Poissy (78) | Paris Saint Germain |
| 2016 – 2017 - 2018 | Volet biodiversité d'étude d'impact du projet de contournement Est de Roissy et de l'échangeur de Compans | DRIEA IDF |
| 2015 | Volet faune flore de l'étude d'impact et étude pédologique dans le cadre d'un projet de logements à Marcoussis (91) Montant : 14 307,5 € HT ; Réf. : 1620 | Antin résidences |
| 2015 | Volet faune flore zone humide de l'étude d'impact dans le cadre du projet de la ZAC des Bécannes à La Verrière (78) Montant : 24 255,5 € HT ; Réf. : 1411 | Communauté d'agglomération de Saint-Quentin-en-Yvelines (78) |
| 2014 et 2015 | Etude faune et flore sur des bassins de rétention à Eaubonne et Pierrelaye (95) Montant : 5 462,5 € HT ; Réf. : 1554 | Syndicat Intercommunal d'Assainissement de la Région d'Enghien |
| 2014 | Etat initial Habitats / Faune / Flore et participation à la partie impacts et mesures pour le projet de modernisation globale de la ligne Serqueux – Gisors (barreau complémentaire à Ferrières en Bray) avec ERA Montant : 6700 € HT ; Réf. : 1284 | RFF |
| En 2013 et 2014 | Etat initial Habitats / Faune / Flore et participation à la partie impacts et mesures pour le projet de modernisation globale de la ligne Serqueux – Gisors avec ERA | RFF |
| 2011, 2013 et 2015 | Etude faune et flore pour la création d'une ZAC Moissy-Cramayel (77) et à Réau (77) Montant : 11 350 € HT ; Réf. : 1175 | EPA Sénart |
| 2012 - 2013 | Volet faune flore de l'étude d'impact dans le cadre du projet de grand stade de rugby et de la ZAC de la ferme Lot à Ris-Orangis Montant : 14 790 € HT ; Réf. : 1322 | Communauté d'Agglomération Evry Centre Essonne (91) |
| 2012 et 2015 | Volet faune flore d'étude d'impacts, carrière de Villemanoche (89) Montant : 28 350 € HT ; Réf. : 1210 | CEMEX |
| 2012 | Volet faune flore d'étude d'impacts du projet de déviation sud-ouest d'Evreux. Montant : 47 665 € HT ; Réf. : 1194 | DREAL Haute-Normandie |

Gestion des espaces naturels, urbains et péri-urbains

| Date | Mission / Intervention | Client |
|--------------|---|---|
| 2021 - 2022 | Plan de gestion de l'Espace Naturel Sensible de Gouy (95) | Conseil Départemental du Val d'Oise (95) |
| 2020 à 2022 | Etat initial et plan de gestion sur les bassins de gestion des eaux pour le SIARE (95) | Syndicat Intercommunal d'Assainissement de la Région d'Enghien (95) |
| 2018 - 2019 | Accompagnement dans le cadre du réaménagement écologique et paysager du Parc des Lilas (94) Montant : 21 510, 95 € HT ; Réf. : 1801 | Conseil Départemental du Val de Marne (94) |
| 2018 | Diagnostic écologique de plusieurs bassins pour le SIARE (95) Montant : environ 2000 à 3000 € HT / Bassin ; Réf. : 1869 | Syndicat Intercommunal d'Assainissement de la Région d'Enghien (95) |
| 2017 et 2018 | Diagnostic écologique de plusieurs bassins de la communauté d'agglomération de Saint-Quentin-en-Yvelines (78) Montant : 18 737, 5 € HT ; Réf. : 1859 | Communauté d'agglomération de Saint-Quentin-en-Yvelines |
| 2018 - 2019 | Suivi de l'avifaune sur l'Espace Naturel Sensible du Marais du Baillon (95) Montant : 9 970 € HT ; Réf. : 1875 | Conseil Départemental du Val d'Oise (95) |
| 2017 - 2018 | Suivi de l'avifaune sur les espaces naturels sensibles du Bois de l'Hautil, du Moulin neuf et du bois des Garennes (95) Montant : 16 941, 25 € HT ; Réf. : 1778 | Conseil Départemental du Val d'Oise (95) |
| 2017 | Diagnostic des berges de la Seine à Epinay-sur-Seine (93) Montant : 11 337,50 € HT ; Réf. : 1727 | Epinay-sur-Seine (93) |
| 2016 | Suivi des amphibiens et de l'avifaune de l'ENS de l'étang de Vallière (95) Montant : 4 920 € HT ; Réf. : 1690 | Conseil Départemental du Val d'Oise (95) |
| 2015 | Diagnostic écologique d'un site à Champs-sur-Marne dans le cadre de la labellisation Ecojardin (77) Montant : 4 000 € HT ; Réf. : 1613 | CSTB |
| 2015 | Diagnostic écologique sur des sites éco-pâturés à Claye-Souilly (77) Montant : 6 780 € HT ; Réf. : 1611 | Société Mabillon |
| 2011 et 2013 | Diagnostic écologique de 5 parcs départementaux et préconisations de gestion Et Diagnostic écologique des berges d'Orly à Villeneuve le Roi Montant : 64 257, 5 € HT ; Réf. : 1189 et 1358 | Conseil Général du Val de Marne (94) |
| 2012 et 2013 | Plan de gestion des Espaces Naturels Sensibles du Marais de Boissy et du Bois du Chesnay Montant : 26 700 € HT ; Réf. : 1278 et Montant : 23 295 € HT ; Réf. : 1376 | Conseil Général du Val d'Oise (95) 01 34 25 30 30 |
| Depuis 2012 | Analyse écologique dans le cadre de la labellisation BREEAM / HQE d'immeuble en rénovation ou en construction. | Divers opérateurs OASIS, Tribu Energie, ADDENDA |
| Depuis 2022 | Analyse écologique dans le cadre du label EFFINATURE | Divers opérateurs OASIS, Tribu Energie, ADDENDA |
| 2012 - 2013 | Inventaire écologique des parcs de Becheville et Sautour dans le cadre de la labellisation Espace Vert Ecologique Montant : 17 340 € HT ; Réf. : 1302 | Ville des Mureaux (78) |

Trame Verte et Bleue, Atlas de la biodiversité communale

| Date | Mission / Intervention | Client |
|--------------|---|--|
| Depuis 2019 | Atlas de la Biodiversité Communale des Espaces Verts de la Ville Montant : 28 987,50 € HT ; Réf : 1985 | Ville des Mureaux (78) |
| 2018-2020 | Atlas de la biodiversité intercommunale (uniquement bibliographique) pour la communauté d'agglomération Montant : 42 540 € HT ; Réf. : 1814 | Communauté d'agglomération de Grand Paris Sud (91 et 77) |
| 2017 - 2018 | Atlas de la biodiversité communale de Vincennes Montant : 9 402 € HT ; Réf. : 1773 | Ville de Vincennes (94) |
| 2016 - 2017 | Atlas de la biodiversité communale de Vélizy-Villacoublay Montant : 24 912 HT ; Réf. : 1630 | Ville de Vélizy-Villacoublay |
| 2013 - 2014 | Etude biodiversité et paysages sur la commune. Montant : 26 787,5 € HT ; Réf. : 1337 | Ville de Sermaise (91) |
| 2013 - 2015 | Réalisation d'un diagnostic écologique du territoire et élaboration d'un schéma directeur de la biodiversité urbaine. Montant : 54 840 et 36400 € HT ; Réf. : 1399 et 1315 | Communauté d'Agglomération Evry Centre Essonne (91) |
| 2012 - 2013 | Etude biodiversité et paysages sur la commune. Montant : 36 862,5 € HT ; Réf. : 1258 | Ville de Soisy-sur-Seine (91) |
| 2012 - 2013 | Etude et réalisation d'un diagnostic écologique sur la commune. Montant : 24 350 € HT ; Réf. : 1250 | Ville du Vésinet (78) |
| 2010 et 2013 | Continuités et noyaux écologiques à Maurepas : diagnostic, propositions de gestion, développement d'outils pédagogiques. Montant : 16 646,25 € HT ; Réf. : 1344 | Ville de Maurepas (78) |

Mise en place et évaluation de programme concernant la biodiversité

| Date | Mission / Intervention | Client |
|-------------|--|---|
| 2013 - 2014 | Evaluation du programme CARET 2 : programme de protection et de valorisation de la présence des tortues marines en Guyane et au Surinam Montant : 15 600 € HT ; Réf. : 1405 | WWF France, Bureau Guyane 05 94 31 38 28 (Cayenne) |
| 2010 - 2011 | Étude de faisabilité pour une IFREBIOM, initiative française pour la conservation et la gestion de la biodiversité outre-mer avec ACT Consultants. Montant : 10 000€ HT Réf. 1157 | Ministère de l'Écologie, du Développement durable, des Transports et de la Mer, Bureau de la connaissance et de la Stratégie nationale pour la biodiversité |
| 2010 | Etude de faisabilité de l'office régional de la Biodiversité de Guadeloupe avec ACT Consultants. Montant : 14400 € HT Réf. 1085 | DIREN Guadeloupe |
| 2009 | UNDISTURBED FORESTS IN EUROPE, CONCEPT, ASSESSMENT AND GUIDELINES (Forêts non perturbées en Europe, concept, évaluation et recommandations) avec ACT consultants. Montant : 21000 € HT Réf. 996 | Commission Européenne, DG Environnement |

Gestion du territoire : Etudes d'impacts, ICPE, biodiversité

| Date | Mission / Intervention | Client |
|-------------|---|--|
| Depuis 1997 | Organisation et animation d'une session "Piloter les études d'impact" ; Module de 3 à 6 jours et d'une session "Réaliser les études d'impact" ; Module de 3 jours. | Pont Formation Conseil (PFC) 01 44 58 27 00 Formation continue de l'Ecole Nationale des Ponts et Chaussées |
| Depuis 1988 | Organisation et animation de deux unités d'enseignement « Pratique de l'aménagement et gestion de l'environnement : les études d'impacts » et « Pratique de l'aménagement et gestion de l'environnement : étude de cas ». | Département de géographie, université PARIS 8, SAINT-DENIS (93) 01 49 40 64 64 |
| Depuis 2019 | Animation d'une session « Étude d'impact, enquête publique et évaluation d'incidence Natura 2000 », Module d'1 journée | Elegia (75) 01 81 69 51 51 |
| 2018 | Gestion de la Biodiversité dans le cadre d'exploitations d'arboriculture et de maraichage : Module d'1 journée | Demain la Terre (32) 09 83 70 61 49 |
| 2010 | Formation « Trame Verte et Bleue » destinée au personnel des collectivités, et des administrations (Diren, Dreal...). | IFORE 01 42 19 13 83 |
| 2010 | Formation « Planification Durable » destinée au personnel des collectivités, et des administrations (Diren, Dreal...). | IFORE 01 42 19 13 83 |
| 2009 | Formation « Eau et Aménagement » destinée au personnel des collectivités, et des administrations (Diren, Dreal...). | IFORE 01 42 19 13 83 |
| 2009 | Formation « Urbanisme et Biodiversité », destinée au personnel du ministère, membres du « Pôle éco-quartier ». | Ministère de l'environnement 01 40 81 94 83 |
| 2008 - 2009 | Organisation et animation de la session de formation « Urbanisme et biodiversité » destinée au personnel des collectivités, et des administrations (Diren, Dreal...). | IFORE 01 42 19 12 49 |
| 1998 - 2007 | Réalisation d'un guide et d'un module de formation " Espaces naturels non bâtis, diagnostic et gestion écologique " Ministère de l'Aménagement du Territoire et de l'Environnement ; Mise en place de formations sur cette base. | IFORE 01 42 19 12 49 |
| 2006 | Co-animation d'une session « Réussir l'implantation d'une installation classée pour la protection de l'environnement », Module de 2 jours. | Pont Formation Edition (PFE), Formation continue de l'Ecole Nationale des Ponts et Chaussées |

Développement Durable, Gouvernance et Outils (Agenda 21...)

| Date | Mission / Intervention | Client |
|-------------|---|---|
| 2016 - 2020 | Formation à la norme ISO 14001:2015 et à l'audit interne (avec Ecocert Formation) | Biocoop |
| 2016-2020 | Formation référents et auditeurs interne d'une certification à la norme ISO 14001 | Deleage |
| 2015-2017 | Formation Evaluation du Risque Environnemental à destination des chargés de mission des agences de santé de l'Union Européenne - Module de 4 jours en langue anglaise 2017 - Rome et Lisbonne, 2016 – Tallin, 2015 - Rome | GIZ, Ecocert Formation Pour L'EFSA |
| 2015 | Formation à la Norme ISO 14001 révisée | Ville de Paris Service des Canaux |
| 2015 | Formation à l'audit interne | ONF |
| 2008- 2009 | Encadrement d'un projet collectif au sein du Master Stratégies territoriales et urbaines de Sciences Po portant sur les questions d'écoquartiers français et européens. | Master Stratégies territoriales et urbaines, Sciences Po Paris 01 45 49 54 02 |
| Depuis 2006 | Formation et sensibilisation au développement durable, formation d'auditeurs internes | Dans le cadre de nos missions « Agenda 21 » et « conseil en Système de Management Environnemental » |
| Depuis 2006 | Participation à l'élaboration et animation de modules de formation dans le Master Pro Expertise, Communication et Concertation en Environnement puis du Master Vulnérabilités, Alternatives, Résistances, AdaPtations (VARAP) | Département de géographie, université PARIS 8, SAINT-DENIS (93) 01 49 40 64 64 |

Publications

Biodiversité

| Date | Mission / Intervention | Client |
|--------------------|---|---|
| 2010 - 2011 - 2012 | Guide pratique de la biodiversité - Parcours découverte Guide pratique de la biodiversité - quelques gestes | Ville de Maurepas et du Vésinet |
| 2007 | Comment évaluer la biodiversité ? Méthodes des inventaires faune/flore en bureau d'études Mémoire d'Elisa Delisle | Université Paris 8, Master Pro « Expertise, Communication et Concertation en Environnement » |

Gouvernance

| Date | Mission / Intervention | Client |
|------|--|---------------------------------------|
| 2007 | LA CONCERTATION, Méthodologie d'application Agnès Baule, Sébastien Davoust | Production ALISEA |
| 2003 | Outil d'auto-évaluation des projets, RESE (Réseau Economie Sociale et Environnement d'Ile-de-France) | ARENE Ile-de-France 01 53 85 61 75 |

Gestion des espaces

| Date | Mission / Intervention | Client |
|-------------|---|---|
| 2014 | Guide pratique Label EquuRES Réf. : 1252 | Conseil des chevaux de Basse-Normandie - 02 31 27 10 10 |
| 2008 | Participation à la création du DVD « S'engager et agir pour l'écoresponsabilité ». | IFORE |
| 2005 | Guide de gestion écologique du Bois de l'Aurore et des espaces naturels. Réf. : 621 | Ville d'Antony (92) 01 40 96 71 00 |
| 2003 | Fiche Technique « Chantier d'insertion : réhabilitation d'aulnaies et fascinage de berges, RESE. | ARENE Ile-de-France 01 53 85 61 75 |
| 1998 – 2007 | Réalisation d'un guide et d'un module de formation " Espaces naturels non bâtis, diagnostic et gestion écologique " Ministère de l'Aménagement du Territoire et de l'Environnement ; Mise en place de formations sur cette base. | IFORE |
| 1989 | Une rivière du pétrole des idées. | Syndicat Intercommunal de la Vallée de l'Orge |

Notre politique environnementale

*Le développement durable n'est pas seulement notre métier,
c'est aussi une volonté quotidienne d'agir.*

*Nous avons donc choisi d'être exemplaire pour nos partenaires et de nous engager
dans une démarche ISO 14001.*

Les activités d'ALISEA sont des missions de conseil, d'étude et d'expertise en environnement. Le domaine d'application du système de management environnemental comprend l'ensemble des activités menées par ALISEA en direct ou en collaboration avec des partenaires, dans ses locaux à Versailles et sur les sites où son équipe intervient, en situation normale ou en situation d'urgence.

Le cabinet ALISEA s'engage à

- Mener l'ensemble de ses activités en conformité avec les exigences légales applicables et avec les autres exigences auxquelles le cabinet ALISEA a souscrit, relatives à ses aspects environnementaux.
- Suivre un processus d'amélioration continue de ses activités dans leurs impacts sur l'environnement en veillant à les insérer dans une démarche de protection de l'environnement et de développement durable. Ses objectifs sont en particulier de:
 - contribuer à l'amélioration des connaissances en matière d'environnement tant par la transparence des données recueillies que par une rigueur dans les méthodes de recueil de ces données,
 - intégrer continuellement la prévention des pollutions ainsi que la protection de la biodiversité et des écosystèmes au cours de ses missions de terrain et des rapports d'études,
 - faciliter le travail en réseau et la participation de tous les acteurs de l'environnement et du public dans les analyses préalables, l'élaboration des projets, le suivi et l'évaluation tout en respectant les clauses de confidentialité,
 - participer à la mise en œuvre d'aménagements et de plans de gestion durable, respectueux de l'environnement, soucieux du bien-être des populations concernées et à moindre coût,
 - gérer son propre fonctionnement dans le respect de l'environnement notamment au niveau de ses locaux et des transports de son équipe,
 - prendre en compte et satisfaire les attentes de ses parties intéressées (notamment clients, fournisseurs, prestataires).



*Nous sommes également signataire de la Charte d'engagement des bureaux d'études
dans le domaine de l'évaluation environnementale*

(www.developpement-durable.gouv.fr/IMG/pdf/Charte_BE_eval_env.pdf)